

TURISMO ACTIVO EN LA COMARCA DEL MAESTRAZGO



TURISMO ACTIVO EN LA COMARCA DEL MAESTRAZGO

senderos turísticos • escalada • espeleología • actividades fluviales • travesías senderistas • raquetas • ciclismo • miradores • barrancos • vistas ferratas



Comarca del Maestrazgo
C/ Las tres Bailías, 7
44140 Cantavieja (Teruel)
Tlf. +34 964 185 242
turismo@comarcamaestrazgo.org
www.turismomaestrazgo.org



Realiza: **PRAMES** www.prames.com Edición 2018



CENTROS DE SALUD GUARDIA CIVIL
Cantavieja 964 185 002
C.S. Cantavieja 964 185 252
C.S. Mas de las Matas 978 848 016
C.S. Cerdillas 978 774 283
C.S. Mosqueruela 978 805 195

CONSEJOS PARA PRACTICAR TURISMO ACTIVO

- **PLANIFICA TU ACTIVIDAD.** Elige la actividad que mejor se adapte a tu condición física y técnica. Calcula el horario previsto, distancias y deja aviso en tu punto de partida o destino.
- **CONSULTA LA PREVISIÓN DEL TIEMPO.** Evita los días con riesgo de tormentas, nevadas copiosas o calor extremo.
- **EQUIPA TU MOCHILA.** Llévate suficiente agua y comida, así como la ropa y calzado adecuados para tu actividad. Un mapa de la zona o el GPS pueden ser de gran ayuda. Llévate el móvil siempre contigo y con suficiente batería.
- **ACTIVA CON PRUDENCIA.** Inicia tu actividad a una hora prudente y valora las incidencias que puedan surgir. Protégete del sol y de las inclemencias meteorológicas. No olvides que estás en un territorio de montaña.

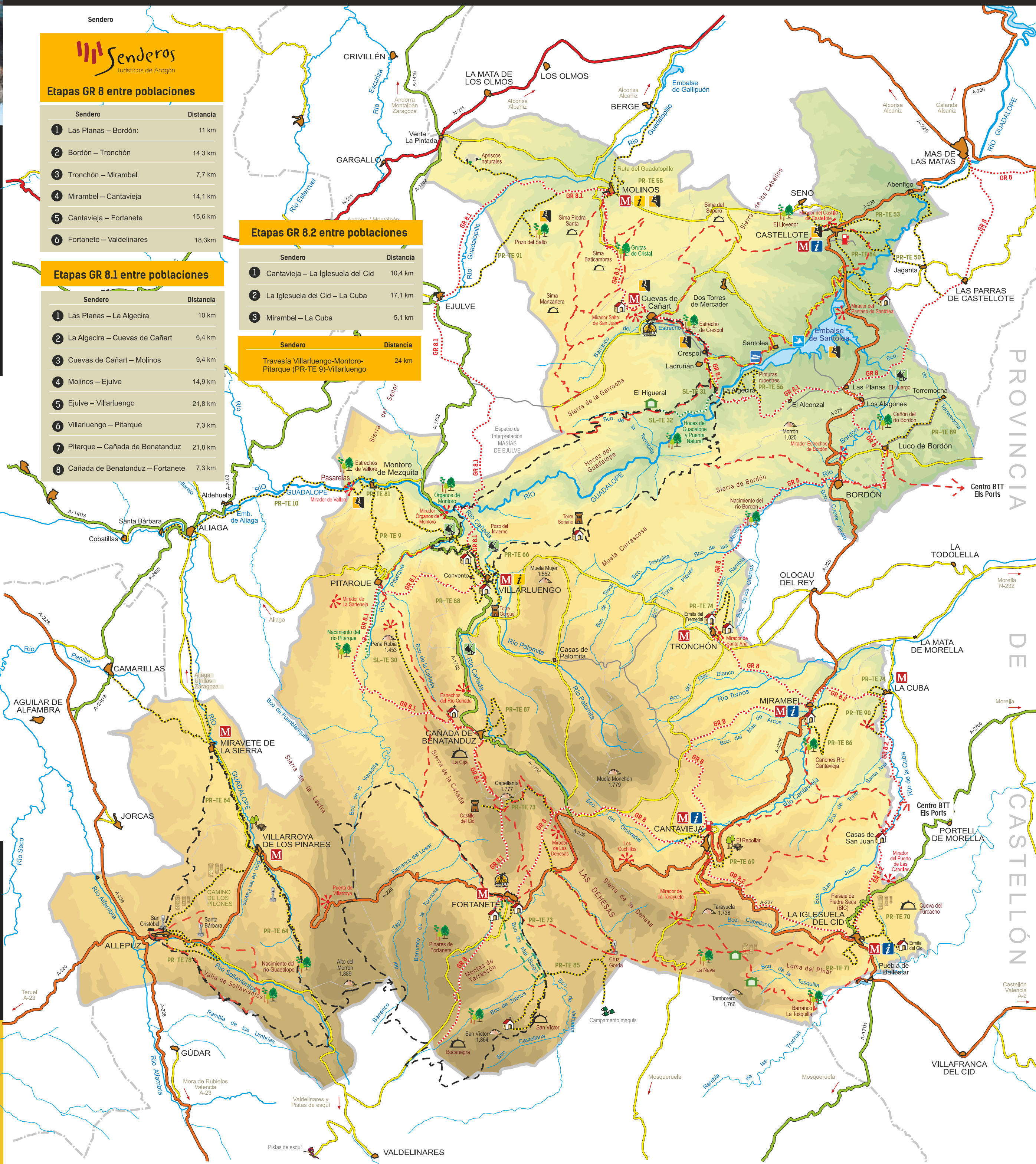

Senderos turísticos de Aragón

Etapas GR 8 entre poblaciones

Sendero	Distancia
1 Las Planas – Bordón:	11 km
2 Bordón – Tronchón	14,3 km
3 Tronchón – Mirambel	7,7 km
4 Mirambel – Cantavieja	14,1 km
5 Cantavieja – Fortanete	15,6 km
6 Fortanete – Valdelinares	18,3 km

Etapas GR 8.2 entre poblaciones

Sendero	Distancia
1 Cantavieja – La Iglesiasuela del Cid	10,4 km
2 La Iglesiasuela del Cid – La Cuba	17,1 km
3 Mirambel – La Cuba	5,1 km

Etapas GR 8.1 entre poblaciones

Sendero	Distancia
1 Las Planas – La Algecira	10 km
2 La Algecira – Cuevas de Cañart	6,4 km
3 Cuevas de Cañart – Molinos	9,4 km
4 Molinos – Ejulve	14,9 km
5 Ejulve – Villarluengo	21,8 km
6 Villarluengo – Pitarque	7,3 km
7 Pitarque – Cañada de Benatanduz	21,8 km
8 Cañada de Benatanduz – Fortanete	7,3 km

Etapas GR 8.1 entre poblaciones

Sendero	Distancia
Travesía Villarluengo-Montoro-Pitarque (PR-TE 9)-Villarluengo	24 km

SIMBOLOGÍA

- Museo / Centro de Interpretación
- Oficinas de turismo abiertas todo el año
- Oficinas de turismo abiertas en verano
- Red de Miradores
- Paraje Natural
- Pilones de piedra
- Peirón
- Ermita
- Refugio Forestal
- Área de descanso
- Piragüismo
- Embarcadero
- Cueva/sima
- Barranquismo
- Escalada / vía ferrata

CARRETERAS

- CARRETERA NACIONAL
- RED AUTONÓMICA PRINCIPAL
- RED AUTONÓMICA COMARCAL
- RED PROVINCIAL Y LOCAL
- PISTA

SENDEROS

- GR (Sendero de gran recorrido)
- PR (Sendero de pequeño recorrido)
- SL (Sendero local)
- Centro BTT Maestrazgo
- Punto de acogida
- Rutas Centro BTT (muy difícil, difícil, fácil)

SEÑALIZACIÓN DE LOS SENDEROS

- GR (Gran Recorrido)
- PR (Pequeño Recorrido)
- SL (Sendero Local)
- Continuidad de sendero
- Cambio de dirección
- Dirección equivocada
- Continuidad de sendero
- Cambio de dirección
- Dirección equivocada
- Continuidad de sendero
- Cambio de dirección
- Dirección equivocada

ALTIMETRÍA (METROS)

500	600	700	800	900	1.000	1.100
1.200	1.300	1.400	1.500	1.600	1.700	1.800



Estos son algunos de los senderos y las actividades que puedes encontrar en el Maestrazgo, pero hay mucho más. Visita nuestra web para ver en detalle cada recorrido y tener más información de las diferentes propuestas de turismo activo.

www.turismomaestrazgo.org

www.turismomaestrazgo.org/rutasgps.php/49

EMPRESAS DE SERVICIOS TURÍSTICOS Y TURISMO ACTIVO

Geoentur (Utrillas)
Descenso de barrancos, piragüismo, espeleología, senderismo, BTT.
Tfno. 685 608 954 - 681 247 451
info@geoentures.es - www.turismoactivoteruel.com

Maestrex (Alcorisa)
Senderismo, BTT, Cicloturismo.
Tfno. 636 520 746
info@maestrex.es - http://www.maestrex.es/es/

Camping La Rasmia (Castellote)
Información sobre escalada y otras actividades.
Tfno. 978 880 005 - 649 493 637
larasmiacamping@gmail.com
http://www.campingcastellote.com/

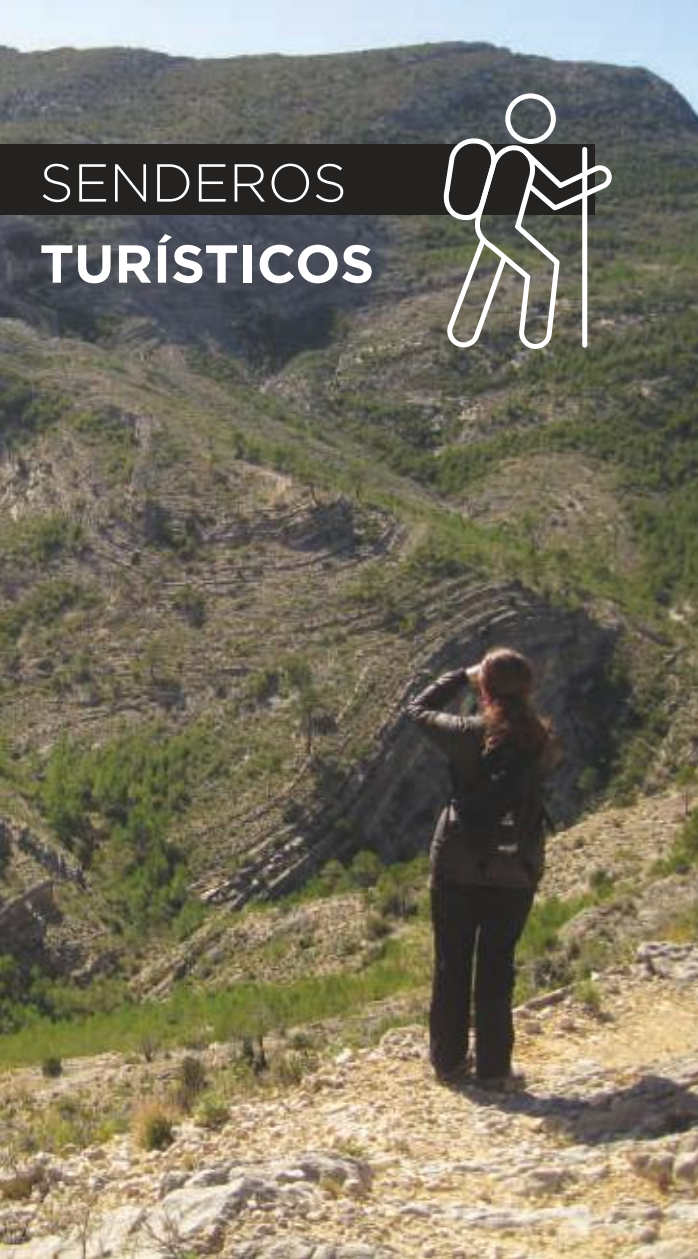

SENDEROS TURÍSTICOS



GR 8 Y SUS VARIANTES

El GR 8 es un sendero de gran recorrido que atraviesa el Sistema Ibérico Oriental. La mayor parte de su trazado discurre en el Maestrazgo, desde Las Planas continúa hacia Bordón, Tronchón, Mirambel, Cantavieja y Fortanete, en dirección a Valdelinares. Además, en la comarca existen dos variantes de la travesía: el GR 8.1, con 7 etapas, que discurre junto a los cuatro Monumentos Naturales del Maestrazgo; y por otro lado, el GR 8.2, con 3 etapas y de menor longitud, el anillo de la Piedra Seca, que se inicia en Cantavieja hacia La Iglesuela del Cid, La Cuba y Mirambel, donde llega de nuevo al ramal principal.



PR-TE 9 A VISTA DE BUITRE (Villarluengo-Montoro de Mezquita-Pitarque)



Intensa travesía circular para realizar en tres jornadas senderistas, combinándola con otros paseos de interés en las localidades que se atraviesan. El tramo entre Villarluengo y Montoro de Mezquita es el que recorre la antiquísima romería de San Marcos hasta la ermita de San Pedro de la Roqueta. La etapa entre Montoro y Pitarque permite acercarse a visitar las pinturas rupestres del Cantalar. Por último, la etapa entre Pitarque y Villarluengo (GR 8.1) atraviesa espléndidos parajes naturales y la torre de Montesanto con los restos del convento del mismo nombre. TRAVESÍA CIRCULAR, DE 24 KM PARA HACER EN 2-3 ETAPAS.



CASTILLO DE CASTELLOTE Y VUELTA A LA ATALAYA (PR-TE 53)

Esta vuelta circular se puede iniciar con el ascenso al castillo templario que vigila la población. Por detrás de ella desciende un camino hasta el antiguo acueducto que traía las aguas al pueblo. Bordeando desde las alturas el magnífico barranco del Llovedor se recorre la antigua calzada que llegaba hasta Castellote antes de abrir el túnel. Se continúa por otro ramal hacia el área recreativa del Pocico de San Juan y se vuelve por la zona de las antiguas minas de Castellote, dando la vuelta al cerro de la Atalaya. SENDERO CIRCULAR DE 6 KM, 200 METROS DE DESNIVEL Y DIFICULTAD BAJA.



RUTA DE LA PIEDRA SECA (PR-TE 70)

Esta ruta descubre uno de los patrimonios más interesantes de La Iglesuela del Cid, la piedra seca, declarada Bien de Interés Cultural (BIC). El camino, señalado como PR-TE 70, se toma nada más atravesar el portal de San Pablo a la izquierda y a lo largo de su recorrido se puede disfrutar de kilómetros de muros, casetas, pedreras, etc., realizados con esta antiquísima técnica de aprovechamiento de la piedra del terreno. También merece la pena acercarse al Santuario de la Virgen del Cid, conocer la leyenda del caballo del Cid junto al peirón de Santiago y disfrutar del puente sobre el barranco y las conocidas "caseticas del cura". SENDERO CIRCULAR DE 6,5 KM / 8 KM (CON DESVÍO A LA ERMITA), 160 METROS DE DESNIVEL Y DIFICULTAD BAJA.



Foto: Juan Carlos Gordillo

LA ALGECIRA-PUENTE NATURAL DE FONSECA (SL-TE 31)

En La Algecira, desde el parking habilitado junto al Guadalope, se inicia el sendero SL-TE 31 que remonta la margen izquierda y recorre el bosque de ribera junto al río. Es interesante hacer el camino en verano para poder darse un baño y disfrutar de este Monumento Natural desde dentro, apreciando toda su belleza. Se cruza el puente natural y se continúa el camino por la otra margen hasta las pinturas rupestres del Abrigo del Ángel. Existe la posibilidad de alcanzar el estrecho de la Hoz Baja. NATURAL SENDERO LINEAL DE 5,5 KM (IDA) 20 METROS DE DESNIVEL Y DIFICULTAD BAJA.

POR EL GUADALOPE MEDIO: CASTELLOTE-JAGANTA-ABENFIGO (PR-TE 50)

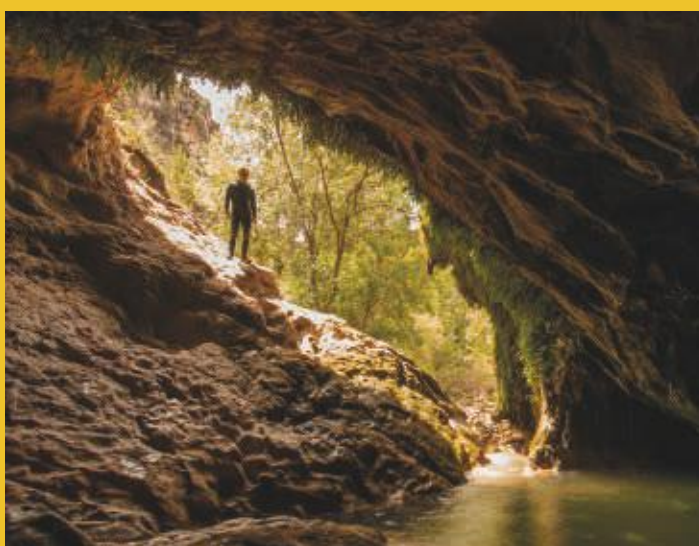
Por el Paseo de la Mina, en Castellote, se inicia el itinerario en dirección a la mina abandonada M^a Luisa, se cruza el Guadalope por una pasarela y se asciende a Jaganta. Es interesante visitar su Almazara del siglo XVII. En Jaganta existen dos alternativas, un ramal enlaza con el GR 8 en dirección a Las Parras, y otro llega hasta Abenfigo y Mas de las Matas. SENDERO LINEAL, 16 KM, 370 METROS DE DESNIVEL, DIFICULTAD MEDIA.

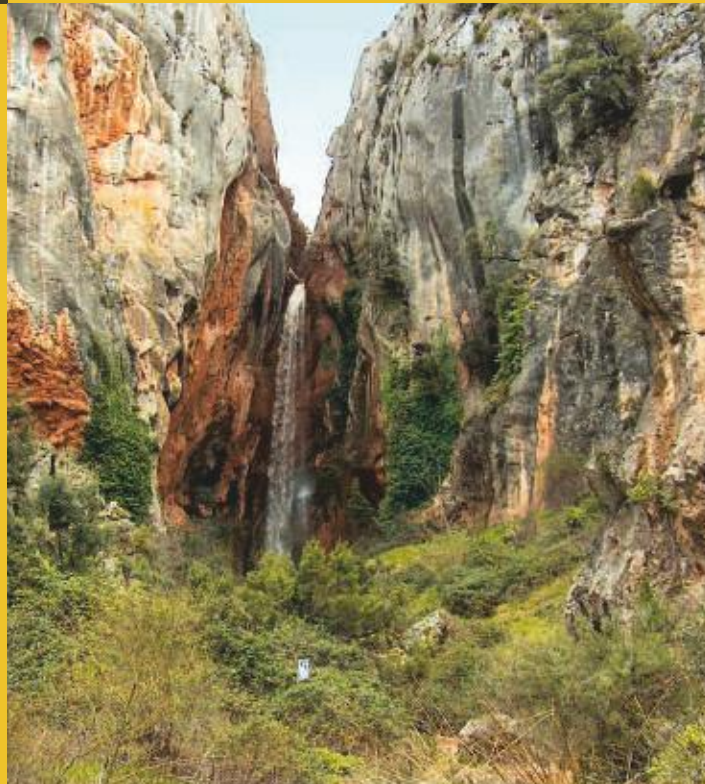

MOLINOS-EJULVE (PR-TE 91)

Sendero que recorre el enriscado estrecho del Pozo del Salto en conexión con la Caleja del Huelgo, enlazando estas poblaciones en otra de las posibilidades senderistas. Se puede realizar un bucle circular, combinándolo con el sendero GR 8.1, que nos llevará toda una jornada. SENDERO LINEAL, 13 KM, 200 METROS DE DESNIVEL, DIFICULTAD BAJA.

TURISMO ACTIVO EN LA COMARCA del Maestrazgo

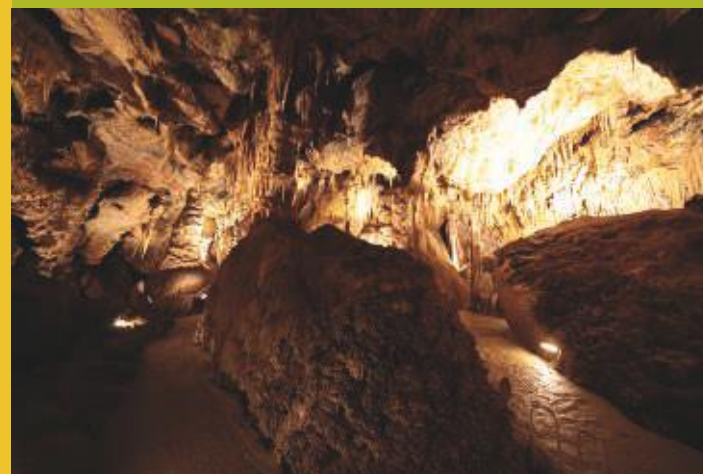

ESPELEOLOGÍA



Son numerosas las cuevas donde se puede practicar, entre ellas hay varias en Fortanete: Bocanegra, La Cija, sima de San Víctor, etc; la sima del Sopero en Castellote; cueva del Turcacho en Iglesuela del Cid y numerosas cavidades en Molinos: Sima de la Piedra Santa, Sima de la Manzanera, etc. Además de la visita turística a las Grutas de Cristal, que son Monumento Natural.



Foto: Laida Jáuregui



Foto: VerdeTeruel

ESCALADA Y VÍAS FERRATAS



En el Maestrazgo se puede disfrutar de numerosas vías de escalada en parajes de gran interés natural: El Estrecho de Cuevas de Cañart, varios sectores en el Embalse de Santolea, las vías del Pozo del Salto, Estrecho de Altoya y Santa Bárbara en Molinos, Pitarque en Pitarque y un largo etcétera. Además cuenta con dos vías ferratas, una en Castellote que sube desde el mismo pueblo hasta el castillo, y otra en Cuevas de Cañart, situada junto al Salto de San Juan, que asciende a un impresionante escarpe rocoso. Y para practicar, nada como el rocódromo de Molinos.



CAMINOS CON HISTORIA

CAMINO DE LOS PILONES (Ruta de Jaime I)

Discurre entre Allepuz y Villarroya de los Pinares. Es un itinerario curioso porque se encuentra jalonado en su totalidad por más de cien pilones de piedra que servían para orientarse en época de nieves y frecuentes nieblas a esa altitud. El camino está declarado Bien de Interés Cultural (BIC). Se conoce también como Camino de Jaime I porque se tiene constancia de que el Rey lo recorrió en algunas ocasiones marchando hacia la conquista de Valencia. SENDERO LINEAL DE 7,5 KM (IDA), 180 METROS DE DESNIVEL Y DIFICULTAD BAJA.

BARRANCOS Y PIRAGUAS



Son las actividades más novedosas que se pueden practicar en la comarca. En cuanto a barrancos, se puede practicar en Villarluengo, y se recorren varias pozas en el lecho del río Cañada. Pero hay más, como el Huelgo, en Las Planas, donde puedes practicar trekking acuático. Se puede hacer descenso con piraguas en algunas zonas del río Guadalope o disfrutar con ellas del maravilloso entorno y las tranquilas aguas del Embalse de Santolea.



TRAVESÍA CON RAQUETAS



Los grandes puertos de montaña, como los de Villarroya, Fortanete, Cuarto Pelado o Tarayuela, son ideales para la práctica de raquetas de nieve o esquí de fondo. Cuando nieva en el Maestrazgo no tenemos por qué quedarnos en casa, hay que aprovechar los escasos días de nieve permanente en estas sierras. Imprescindible salir con un equipo adecuado: bastones de esquí o similar, gafas de sol, mochila con agua, mapa, GPS y móvil bien cargado.

CENTRO BTT MAESTRAZGO



El Centro BTT Maestrazgo se articula en torno a dos puntos de acogida en Fortanete y Cuevas de Cañart, que ofrecen servicios de información, reparación y alquiler de bicicletas, zona de aparcamiento, puntos de lavado, duchas y servicios, etc. Actualmente cuenta con trece rutas: tres negras (muy difíciles), nueve rojas (difíciles) y una verde (fácil). El Centro sigue trabajando para ampliar el número de rutas tanto fáciles, para todo tipo de público, como otras con tramos exigentes para los expertos. Consultar información en www.centrobttmaestrazgo.com y www.turismomaestrazgo.org

NACIMIENTO DEL RÍO PITARQUE (SL-TE 30)

Un sendero imprescindible que lleva a uno de los Monumentos Naturales del Maestrazgo. Se recomienda visitar después de un periodo de precipitaciones para poder disfrutar de la caída del agua por "la chimenea" y la surgencia de los "Ojos del Pitarque". En el trayecto, que transcurre en gran parte paralelo al río, se encuentra la ermita de la Virgen de la Peña y una antigua central hidroeléctrica donde existe un área de descanso. SENDERO LINEAL DE 5 KM (IDA), 95 METROS DE DESNIVEL Y DIFICULTAD BAJA.



MONTORO DE MEZQUITA-ESTRECHO Y MIRADOR DE VALLORÉ (PR-TE 10/PR-TE 81)

Desde las eras de la localidad comienza el ascenso al mirador de Valloré, donde se camina entre estratos rocosos y se disfruta de unas vistas magníficas tanto de Montoro como de los Estrechos del Guadalope: Valloré, Boca Inferno, Muela del Gabardal y Hoz Mala. Al inicio, desde este mismo camino, se puede tomar el cruce hacia el estrecho de Valloré y recorrerlo a través de las pasarelas de madera sobre el cauce del Guadalope. Está previsto un sendero que baje del mirador al río y enlace con las pasarelas, pero de momento no es posible. Hay que seguir de nuevo las pasarelas y volver a Montoro por la otra margen del río. Muy interesante bajar desde la carretera al mirador del estrecho del Mas del Arco. SENDERO CIRCULAR DE 2,5 KM, 55 METROS DE DESNIVEL Y DIFICULTAD BAJA / SENDERO LINEAL DE 1,5 KM (IDA), 180 METROS DE DESNIVEL Y DIFICULTAD MEDIA.

CICLOTURISMO



Las carreteras del Maestrazgo son tranquilas, con muy poco tráfico y numerosos puertos de montaña que son un paraíso para los amantes del cicloturismo: Cuarto Pelado, Villarroya de los Pinares y Sollavientos en la A-226, con alturas que oscilan entre los 1500-1700 m, y el de Villarluengo, en la A-1702. Pero sin duda, los más duros e imponentes son los puertos de San Cristóbal, entre Pitarque y Aliaga, con 8,8 km y pendiente máxima del 19%; el puerto de Fortanete, en dirección a Valdelinares, con 6,5 km y pendientes que alcanzan el 17%, o La Tarayuela en Cantavieja, en dirección a Mosqueruela, con 5 km y una pendiente media del 7%.



CASTILLO DEL CID Y CAMPAMENTO DEL MAQUIS (FORTANETE)

Estos dos senderos te harán sentir parte de la historia del Maestrazgo. Al Castillo del Cid se llega por el GR 8.1 en dirección a Cañada de Benatanduz y cerca de la masía de la Capellanía tomando el PR-TE 73. También se puede llegar desde el Puerto de Cuarto Pelado, donde empieza el sendero PR-TE 73. Para el campamento del Maquis se toma el sendero PR-TE 85 hasta la Cruz Gorda, donde el camino continúa hacia la derecha siempre por pista forestal. Luego se abandona la pista y se inicia un corto paseo por sendero poco definido hasta el espacio donde estaba el refugio del Maquis. Cuidado con la orientación en este paraje (pinar). Planear con tiempo la vuelta de regreso. SENDERO LINEAL DE 6,8 KM (IDA), 230 METROS DE DESNIVEL Y DIFICULTAD MEDIA / SENDERO LINEAL DE 8,8 KM (IDA), 270 METROS DE DESNIVEL Y DIFICULTAD MEDIA.

